

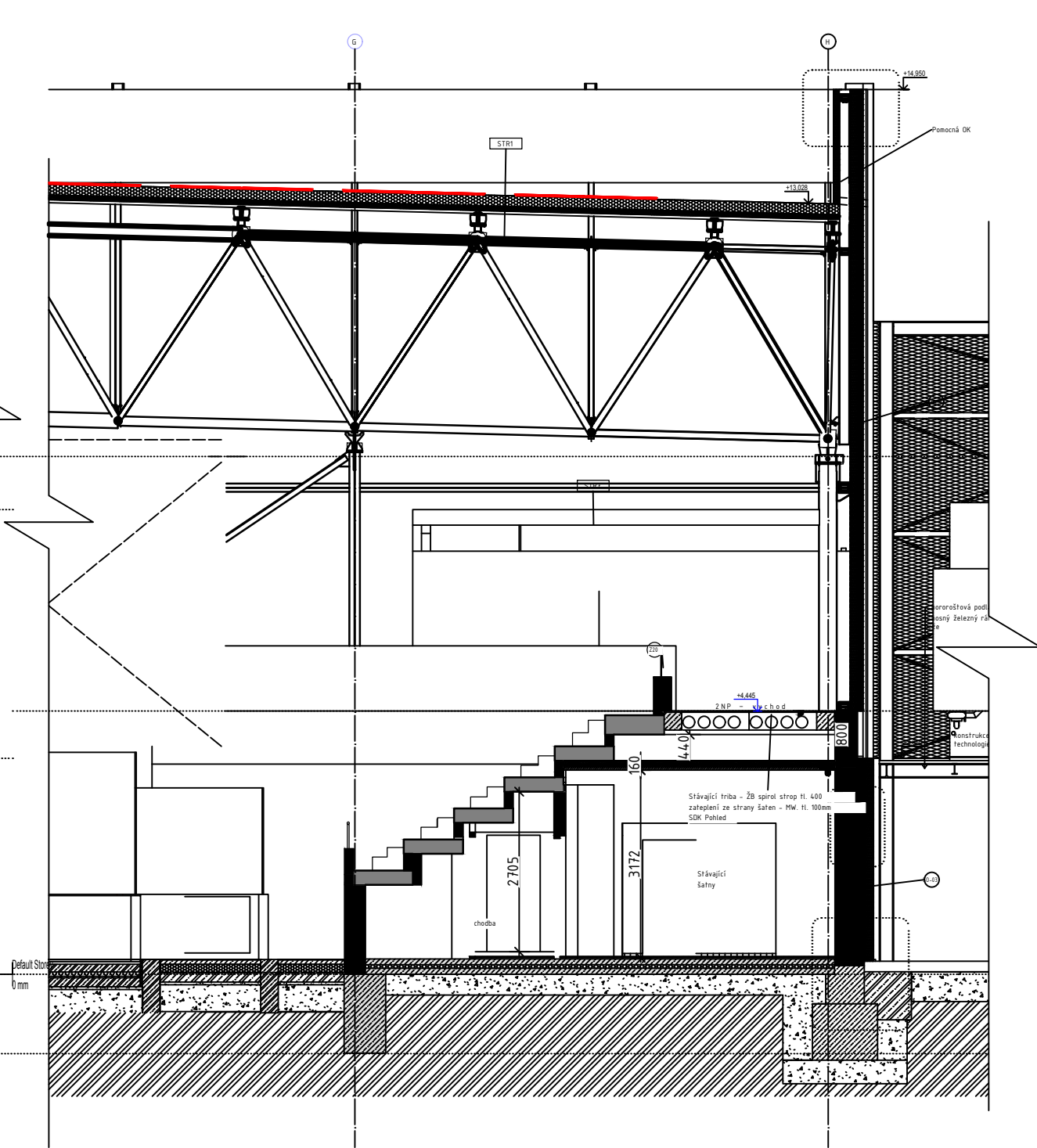

ŘEZ OBJEKTEM B-B'

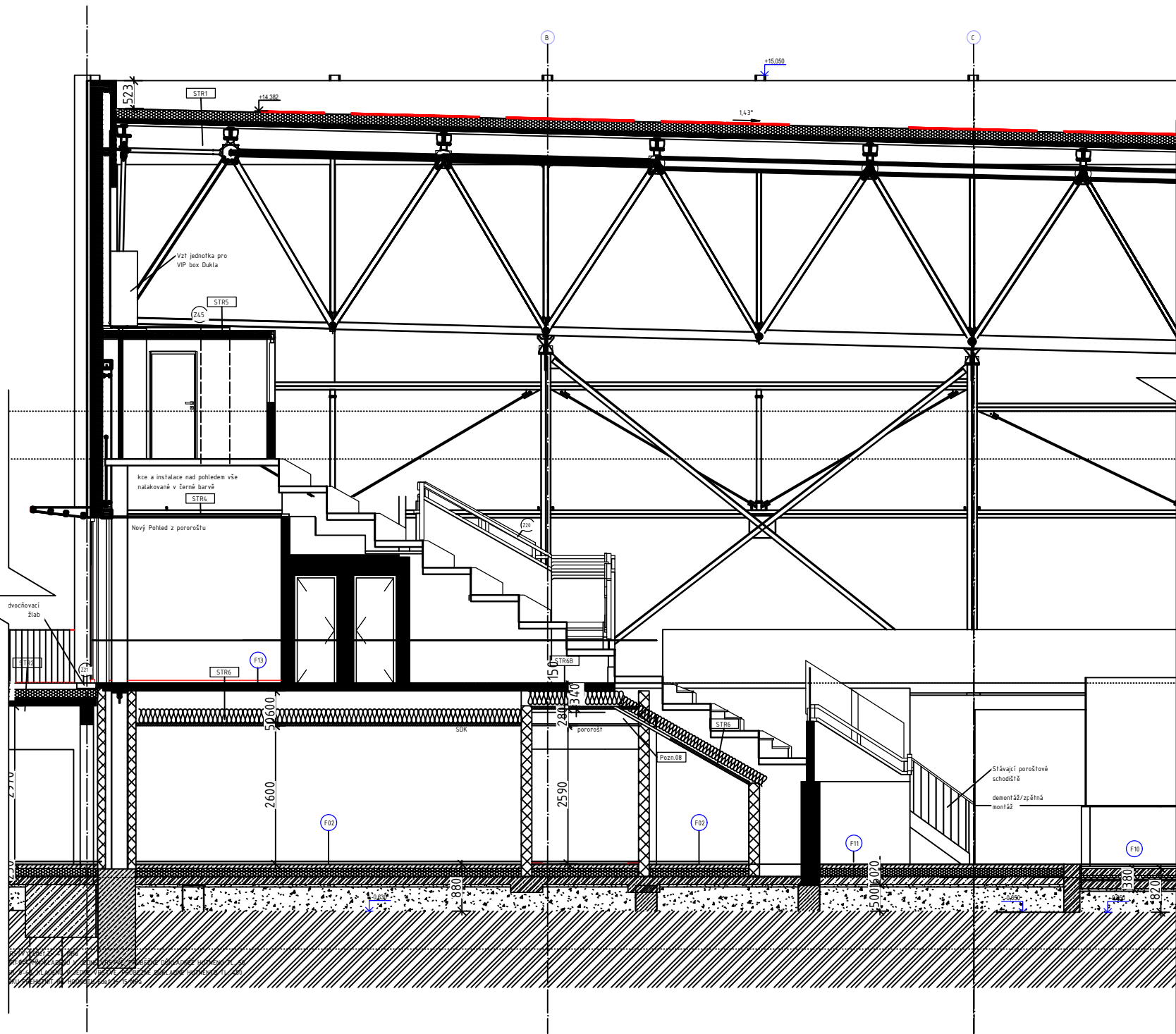

LEGENDA:

- NOVÉ KONSTRUKCE A FV PANELY
- STÁVAJÍCÍ KONSTRUKCE A TECHNOLOGIE

AUTORIZOVANÁ OSOBA:		KONTROLOVAL:	VYPRACOVAL:		
Ing. PETR FEIERFEIL		Ing. JAN PETR	Ing. DANIEL MACHOVIČ		
PROJEKTANT:	PKV BUILD s.r.o.		íčo: 281 49 785		
INVESTOR:	Město Pelhřimov		íčo: 002 48 801		
KRAJ:	Vysočina				
MÍSTO STAVBY:	Nádražní 2245, 393 01 Pelhřimov parc.č. 323/5, 323/6 k.ú. Pelhřimov [718912]				
NÁZEV PROJEKTU: FVE Zimní stadion města Pelhřimov - Nádražní 2245 - 416,765 kWp				ZAKÁZKOVÉ Č.: FVE-2026-000007	
OBSAH VÝKRESU:  ŘEZ OBJEKTEM B-B				STUPEŇ PD: DVZ	
				DATUM: 03/2026	
				FORMÁT: 2xA4	
				MĚŘÍTKO: 1:100	
				Č. VÝKR.: D.2.7	
				Č. PARÉ:	